OCCUPATION DU SOL EN 2006

- Territoires artificialisés (16 793 ha)
- Terres arables, cultures permanentes, zones agricoles hétérogènes (86 226 ha)
- Prairies, pelouses et pâturages naturels (104 607 ha)
- Forêts, milieux à végétation arbustives, espaces ouverts (663 988 ha)
- Milieux aquatiques (6 189 ha)

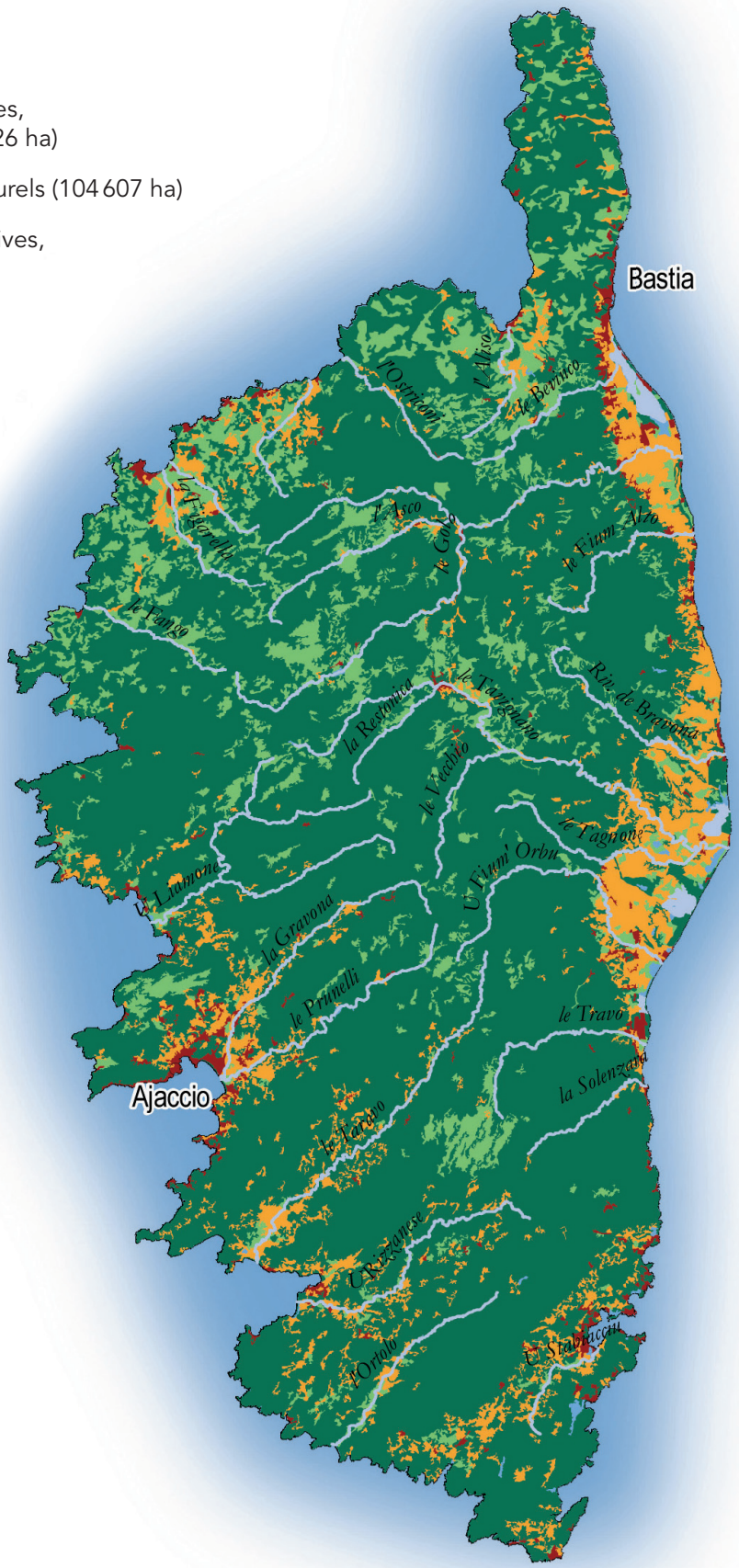

Données : 2006 - Source : SOeS- Corine Land Cover